

Gewünschte Veränderung im Bebauungsplan Nr. 8 für das Gebiet **STROBLEIN NORD** der Gemeinde Schwebheim Landkreis Schweinfurt

Genehmigungsvermerk: 2. Änderung
 Die Bebauungsplanänderung ist gemäß § 11 BBauG mit Bescheid des Landratsamtes Schweinfurt vom 11.1.1977 Nr. 2.0 - 610 genehmigt worden.
 Schweinfurt, 11.1.1977
 Landratsamt I.A.
 Beck
 Regierungsdirektor



BLUM HAUSENGESSELLSCHAFT
 MBH + CO BAUTRÄGER KG
 8720 SCHWEINFURT

Ausschnitt aus der Flurkarte

NW. 89 41 2 Maßstab 1:1000 (Vergrößerung aus 1:2500)

Gemarkung: Schwebheim

Vervielfältigungsrecht vorbehalten.
 IN DER DARSTELLUNG DER GRENZEN KÖNNEN VERÄNDERUNGEN BERÜCKSICHTIGT SEIN, DIE NOCH NICHT IN DAS GRUNDBUCH ÜBERNOMMEN SIND. DER GERAUDENACHWEIS KANN VOM DRUCKEN BESTAND ABWEICHEN.

Gebühren: DM
 Antrag Nr. 2664/1972

Die Gebühren sind erst nach
 Zusage der Zahlung
 zu entrichten.

Gemeinde Schwebheim

16. Juli 1976

AZ

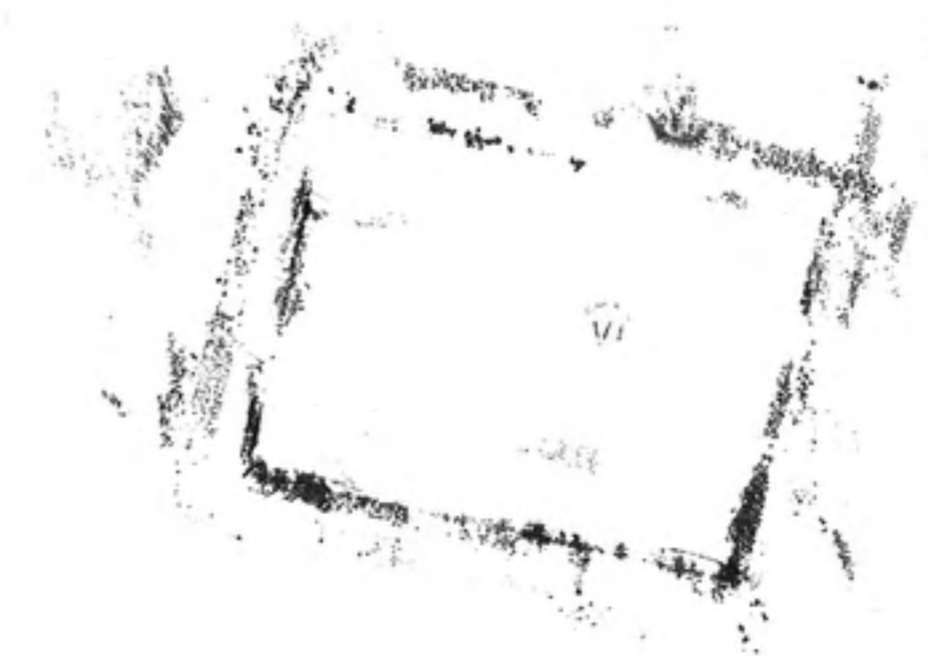

Schwebheim, 28. September 1976

GEMEINDE SCHWEBHEIM

R. Röttescher
 Röttescher
 1. Bürgermeister

