

Der Entwurf der Bebauungsplanänderung wurde mit der Begründung gemäß § 2 Abs. 6 BBauG vom 24.11. - 29.12.1980 in Dittelbrunn -Rathaus- öffentlich ausgelegt.

Dittelbrunn, 30.12.1980

*Markert*  
Markert  
1. Bürgermeister



Die Gemeinde Dittelbrunn hat mit Beschluß des Gemeinderates vom 23.2.1981 die Bebauungsplanänderung gemäß § 10 BBauG als Satzung beschlossen.

Dittelbrunn, 24.2.1981

*Markert*  
Markert  
1. Bürgermeister



Die Bebauungsplanänderung ist gem. § 11 BBauG mit Bescheid des Landratsamtes Schweinfurt vom 03.04.1981 Nr. 5.3 - 610 - 3/2 genehmigt worden.

Schweinfurt, 03.04.1981  
Landratsamt  
I.A.

*Mainka*  
Mainka  
Oberregierungsrat



Der genehmigte Bebauungsplan liegt mit Begründung ab 24.7.1981 im Rathaus Dittelbrunn -in der Gemeindeverwaltung- gemäß § 12 Satz 1 BBauG öffentlich aus. Die Genehmigung und die Auslegung sind am 30.4.1981 ortsüblich durch Veröffentlichung im Amtsblatt der Gemeinde bekanntgemacht worden. Der Bebauungsplan ist damit nach § 12 Satz 3 BBauG rechtsverbindlich.

Dittelbrunn, 24.7.1981

*Markert*  
Markert  
1. Bürgermeister

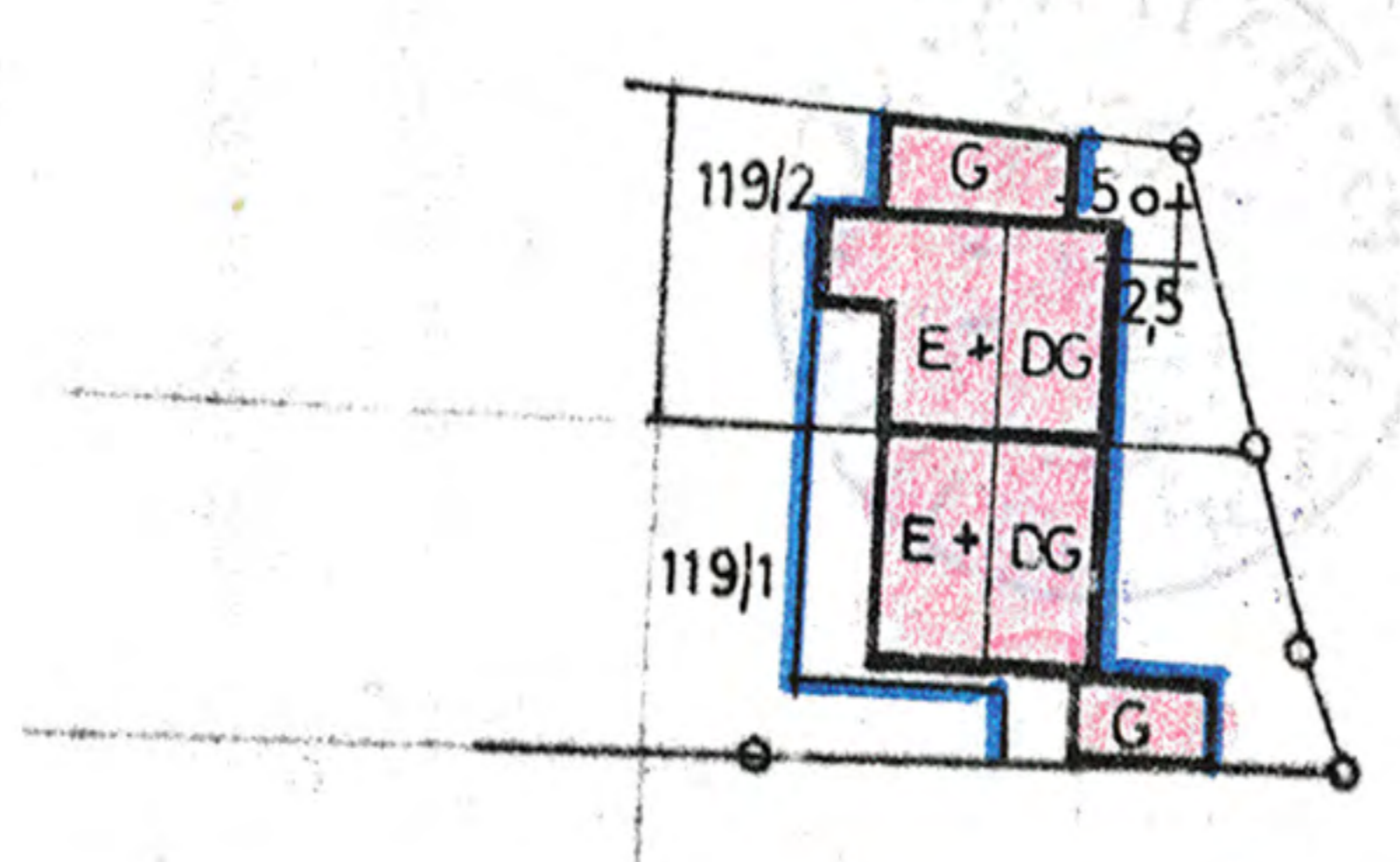
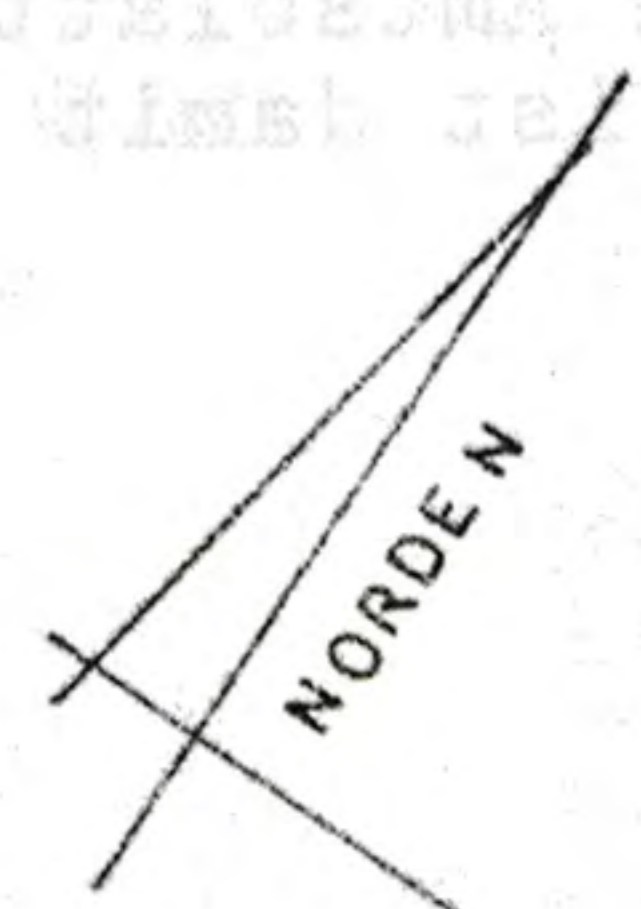

LEGENDE:  
FL. NR 119/2; 119/1  
E+DG DACHNEIGUNG 35°-40°  
GARAGE: FLACH DACH

Bebauungsplanänderung  
Gemeindeteil Hambach "Holzspitze"

Gemeinde Dittelbrunn

Hambach den 20. OKT. 1980

Jürgen Michel  
architekt bdb  
8721 hambach  
beethovenstraße 2  
tel. 09725/9572

